

**Datele de identificare
ale drumului județean DJ 202 G - traseu: DJ 202A - Salcia Tudor, ca urmare a înscrierii elementelor componente ale drumului, în
vederea actualizării inventarului bunurilor care aparțin domeniului public al județului Brăila**

Nr. crt	Drum județean Tronson nr./CF	UAT	Tronsonul începe la km:	Tronsonul se termina la la km:	Lungime tronson intravilan (m)	Lungime tronson extravilan (m)	Latime medie (m)	Ampriza-Carosabil	Zona de siguranță	Suprafata teren înscris în CF (mp)	Pod	Podet	Parapet metallic	Parcari	Indicatoare	Borne
1	Drumul județean 202 G Tronson 1	Salcia Tudor	Intersecția cu DJ 202 A 0+000	Intrare în Salcia Tudor 0+579	-	579	13.24	5382	2285	7667	-	-	-	-	1	-
2	Drumul județean 202 G Tronson 2	Salcia Tudor	Intrare în Salcia Tudor 0+579	Intersecția cu DC 195 1+784	1205	-	17.27	7405	13405	20810	-	-	-	-	5	1
Total					1784		-	12787	15690	28477	0	0	0	0	6	1

Avizat: Manole Mioara Sorina – Șef serviciu
Întocmit: Drăgăni C.M./Dumitrescu D.C.



infotop

CADASTRU · MĂSURĂTORI TERESTRE · GIS



ANEXA 2 la HCJ 251/2023

☎ 0239/611127 📠 0239/611125(fax) ✉ office@infotop.com.ro 🌐 www.infotop.com.ro

RO21INGB0000999906048483(ING Brăila Călărași) - RO11472246 - Str. Campinului, Brăila

Nr. 356/ 21.09.2023

Către Consiliul Județean Brăila,

D. APEREȘ
21.09.2023
Inregistrat la nr. 21200
Ziua Luna An
25/09/2023

Referitor la Contractul nr. 110 /28.03.2023

Prin prezenta, vă înaintăm documentațiile de actualizare ale imobilelor, descrise tronsoane de Drumuri Județene depuse la OCPI în etapa II de realizare a contractului nr. 110 /2023, recepționate OCPI Brăila, listate și în format electronică (pe CD) precum și tabelele cu datele de identificare ale DJ 202G; DJ 203J; DJ 203N; DJ 203S; DJ 203T; DJ 221C; DJ 212 B; DJ 221B; DJ 211C; DJ 203 R

nr lucrare	DJ	tronson	NCP	UAT	RGI
567	202G	1	75177/79071	Salcia Tudor	65350
568		2	75178/79072	Salcia Tudor	65360
569	203N	1	77651	Surdila Greci	77651
570		3	77339	Ulmu	77339
571		4	77346	Ulmu	77346
573		5	77338	Ulmu	77338
575	203T	1	75908	Vișani	26250
576		2	75916	Vișani	26261
577		3.1	73081	Jirlău	26273
579		3.2	73078	Jirlău	26296
603	211B	1	73994	Dudești	27605
604		2	73998	Dudești	27699
637		3	72441	Bărăganu	24069
638		4	72439	Bărăganu	24231
639		6	72442	Bărăganu	24070
642		7	74004	Victoria	24082
643		8	74009	Victoria	24235
644		9	74006	Victoria	24236
646		211C	1	77380	Dudești
647	2		77383	Dudești	28254
648	3		74219	Roșiori	24375
649	4		74214	Roșiori	24377
650	5		74228	Roșiori	24380
651	6		75422	Ciocile	24383
652	7		76799	Ciocile	24384
653	8		76797	Ciocile	24386
654	9		75421	Ciocile	24396



infotop



CADASTRU - MĂSURĂTORI TERESTRE - GIS

☎ 0239/611127 📠 0239/611125(fax) ✉ office@infotop.com.ro 🌐 www.infotop.com.ro

RO21INGB0000999906048483(ING Brăila Călărași) - RO11472246 - Str. Campiniu nr. 1, Brăila

656	203 J ✓	1	73082	Jirlău	27427
630	203S ✓	2	77653	Surdila Greci	27422
631		4	71520	Făurei	27899
632	212B ✓	1	73657	Frecăței	80119
633	221C ✓	1	83749	Siliștea	73173
634		2	76219	Siliștea	73193
635		3	83429	Siliștea	71967
636	221B ✓	1	76417/80991	Vădeni	73922
637		2	76415/86202	Vădeni	72640
638		3	75996/85232	Vădeni	72698
639		4	75995/86154	Vădeni	73964
611	203R ✓	1	76690	Ulmu	27268
612		2	76693	Ulmu	27264
613		3	77215	Cireșu	27330
614		4	77212	Cireșu	27266
615		5	77198	Cireșu	27267
616		6	77273	Cireșu	27338
617		7	77210	Cireșu	27300
618		8	77211	Cireșu	27344
619		9	77214	Cireșu	27302
620		10	77203	Cireșu	27304
621		11	75054	Zăvoia	23365
622		12	74661	Bordei Verde	27351
623		13	74655	Bordei Verde	27358
624		14	74698	Bordei Verde	27586
625		15	74654	Bordei Verde	27386
626		17	73615	Insuratei	27397

Director
Veronica-Claudia Dianu



Datele de identificare

ale drumului județean DJ 202G - traseu: DJ 202A - Salcia Tudor

Și completarea datelor de identificare în inventarul domeniului public al Județului Braila, ca urmare a încrierii elementelor componentelor ale drumului

Nr. crt.	Drum Județean	Tronson	UAT	Tronsonul incepe la:	Tronsonul se termina la:	Tronsonul incepe la km:	Tronsonul se termina la km:	Lungime tronson Intravilan (m)	Lungime tronson Extravilan (m)	Latime Medie (m)	Amplaza/ Carosabil (mp)	Zona de Siguranța (mp)	Suprafața teren înscris în CF (mp)	Pod	Podet	Parapet	Borne	Parcari	Indicatoare
1	DJ 202G	1	Salcia Tudor	Int. cu DJ 202 A	Intrare în Salcia Tudor	0+000	0+579	-	579	13.24	5382	2285	7667	-	-	-	-	-	1
2		2	Salcia Tudor	Intrare în Salcia Tudor	Int. cu Dc 195	0+579	1+784	1205	-	17.27	7405	13405	20810	-	-	-	1	-	5
TOTAL							1+784				12787	15690	28477	0	0	0	1		6





EXTRAS DE CARTE FUNCİARĂ PENTRU INFORMARE

Carte Funciară Nr. 79071 Salcia Tudor

Semnat : cu semnatura
electronica extinsa, cf. L
455/2001 si eIDAS

A. Partea I. Descrierea imobilului

TEREN Extravilan

Adresa: Jud. Braila, DJ 202G - tronson 1 - Intersectia cu DJ 202A - Intrare in Salcia Tudor

Nr. Crt	Nr. cadastral Nr. topografic	Suprafața* (mp)	Observații / Referințe
A1	79071	7.667	Teren neimprejmuit; din care: ampriza - 5382mp, zona de siguranta - 2285mp. Lungimea tronsonului 1 = 579m. Pe acest tronson este amplasata o tabla indicatoare. Imobil inregistrat in CF sporadic 75177

B. Partea II. Proprietari și acte

Înscrieri privitoare la dreptul de proprietate și alte drepturi reale	Referințe	
66272 / 08/07/2022		
Registrul Cadastral al Imobilelor (UAT Salcia Tudor); Act Normativ Ig.7/1996 emis de Parlamentul Romaniei;		
B1	Se infiinteaza cartea funciara a imobilului 79071 ca urmare a finalizarii inregistrarii sistematice. Imobilul se gaseste in registrul cadastral al imobilelor sub numarul 3786.	A1
Act Administrativ nr. 277, din 18/11/2020 emis de Consiliul Judetean Braila;		
B2	Intabulare, drept de PROPRIETATE, dobandit prin Lege, cota actuala 1/1 1) JUDETUL BRAILA, CIF:9999999999999, domeniul public	A1
65350 / 19/07/2023		
Act Administrativ nr. 65350, din 19/07/2023 emis de OCPI Braila;		
B3	se noteaza documentatia cadastrala avizata sub nr 65350 din 19.07.2023 emis de OCPI Braila avand ca obiect actualizare informatii	A1

C. Partea III. SARCINI .

Inscrieri privind dezmembrămintele dreptului de proprietate, drepturi reale de garanție și sarcini	Referințe
NU SUNT	

Plan de amplasament si delimitare a imobilului

Scara 1:2000

434000

Nr.cadastral	Suprafata masurata(mp)	Adresa imobilului	
79071	7667	jud. BRAILA, UAT Salcia_Tudor, DJ 202G-	
tronsoan 1 - Intersectia cu DJ 202A - Intrare in Salcia Tudor -			
Cartea Funciara nr.	79071	UAT	Salcia_Tudor

65350 din data 19-07-2023,

A. DATE REFERITOARE LA TEREN

Numar parcela	Categoria de folosinta	Supraf.din masuratori(mp)	Mentluni
1	DR	7667	din care: ampriza - 5382mp zona de siguranta - 2285mp
TOTAL		7667	-

Pe tronson este amplasata o tabla indicatoare

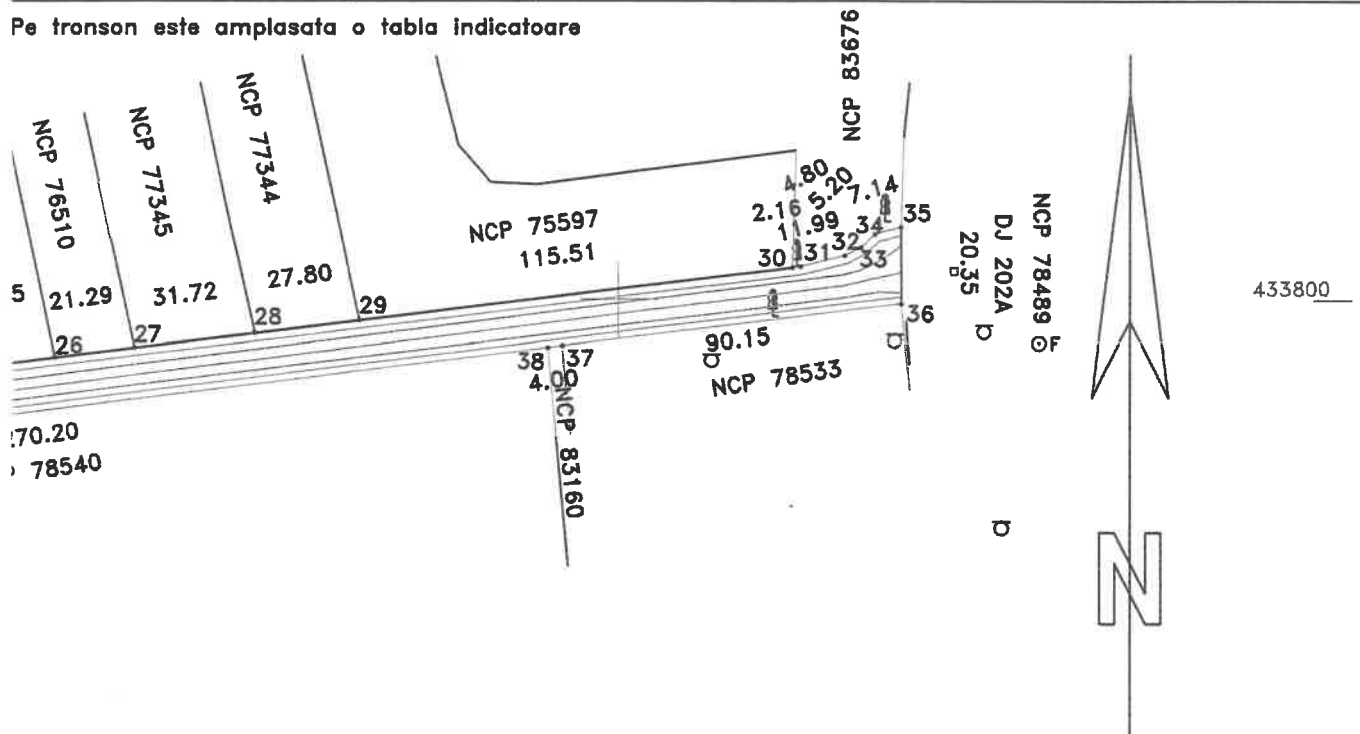

B. DATE REFERITOARE LA CONSTRUCTII

Cod constructie	Destinatia	Suprafata construita la sol(mp)	Mentluni
TOTAL	-	-	-

Suprafata totala masurata=7667mp

Suprafata din acte=7667mp

Lungimea tronsonului 1 = 579m

433600

Persoana autorizata: SC INFOTOP SRL Braila

Confirm executarea masuratorilor la teren, corectitudinea intocmirii documentatiei cadastrale si corespondenta acestora cu realitatea din teren

Inspector:

Confirm introducerea imobilului in baza de date integrala si atribuirea numarului cadastral

digitally signed
:ronica-Clat
nu
ate: 2023.0

Data: 20/06/2023

000769

Semnatura si parafa

Violeta
Gheorghiu

Semnat digital de
Violeta Gheorghiu
Data: 2023.07.20
09:44:28 +03'00'

Data:.....

**EXTRAS DE CARTE FUNCİARĂ
 PENTRU INFORMARE**

Carte Funciară Nr. 79072 Salcia Tudor

Nr. cerere	65360
Ziua	19
Luna	07
Anul	2023

Cod verificare
 100149215727



Semnat : cu semnatura
 electronica extinsa, cf. L
 455/2001 si eIDAS

A. Partea I. Descrierea imobilului

TEREN Intravilan

Adresa: Loc. Salcia Tudor, Jud. Braila, DJ 202G - tronson 2 - Intrare in Salcia Tudor - Intersectia cu DC 195

Nr. Crt	Nr. cadastral topografic	Nr. Suprafața* (mp)	Observații / Referințe
A1	79072	20.810	Teren neimprejmuat; imobil inregistrat in CF sporadic 75178; din care: carosabil - 7405 mp, zona de siguranta 13405 mp; lungimea tronsonului 2 - 1205m. Pe acest tronson sunt amplasate o borna kilometrica si 5 table indicatoare.

B. Partea II. Proprietari și acte

Înscrieri privitoare la dreptul de proprietate și alte drepturi reale	Referințe
66273 / 08/07/2022	
Registrul Cadastral al Imobilelor (UAT Salcia Tudor); Act Normativ Ig.7/1996 emis de Parlamentul Romaniei;	
B1	Se infiinteaza cartea funciara a imobilului 79072 ca urmare a finalizarii inregistrarii sistematice. Imobilul se gaseste in registrul cadastral al imobilelor sub numarul 3787.
Act Administrativ nr. 277, din 18/11/2020 emis de Consiliul Judetean Braila;	
B2	Intabulare, drept de PROPRIETATE, dobandit prin Lege, cota actuala 1/1
1) JUDETUL BRAILA, CIF:9999999999999, domeniu public	
65360 / 19/07/2023	
Act Administrativ nr. hotararea nr.75, din 27/04/2023 emis de Consiliul Judetean Braila+anexa; Act Administrativ nr. documentatie cadastrala nr.65360, din 19/07/2023 emis de OCPI BRAILA;	
B3	se noteaza actualizarea informatiilor tehnice cu privire la imobil

C. Partea III. SARCINI .

Inscrieri privind dezmembrămintele dreptului de proprietate, drepturi reale de garanție și sarcini	Referințe
NU SUNT	

Plan de amplasament si delimitare a imobilului

Scara 1:2000

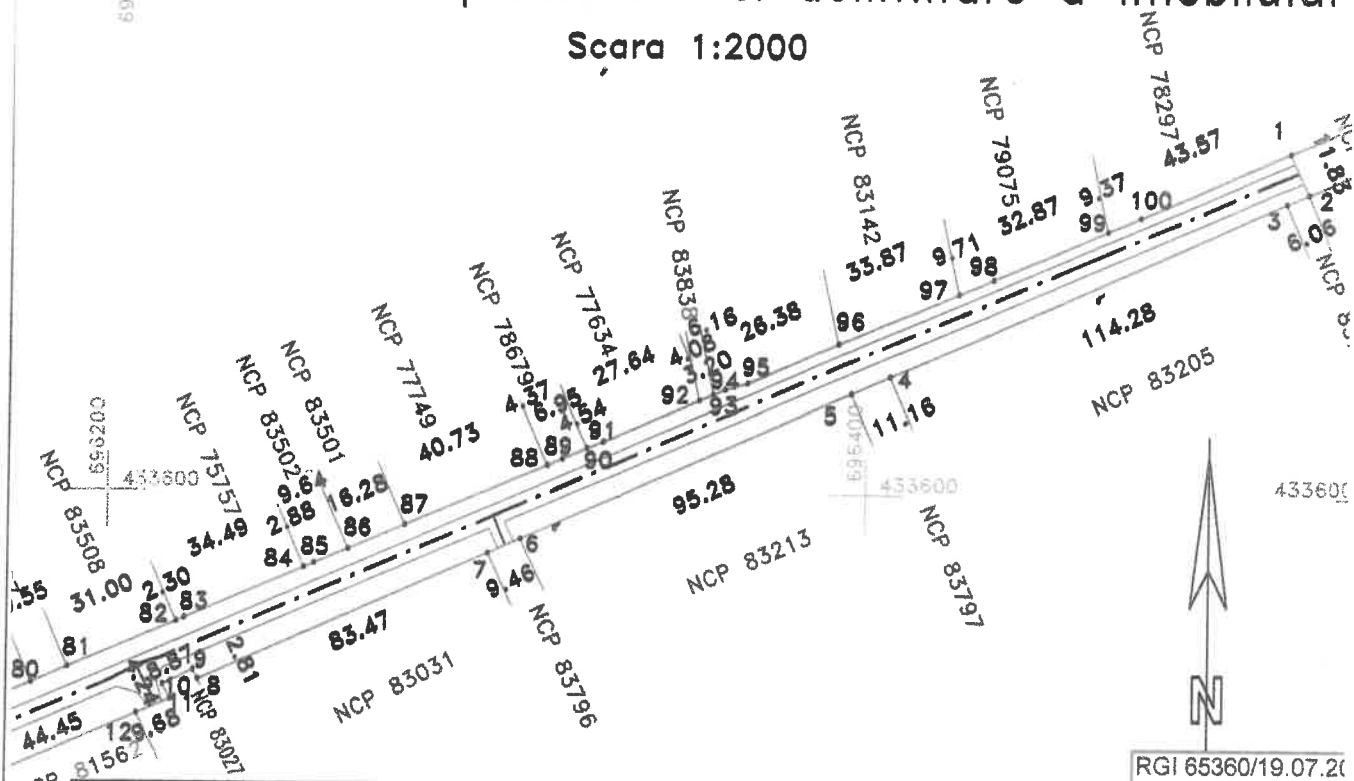

RGI 65360/19.07.20

Nr.cadastral	Suprafata masurata(mp)	Adresa imobilului
79072	20810	Jud. BRAILA, UAT Salcia_Tudor, loc. Salcia Tudor - DJ 202G- tronsoan 2 - intrare in Salcia Tudor - intersectia cu DC 19!
Cartea Funciara nr.	79072	UAT Salcia_Tudor

A. DATE REFERITOARE LA TEREN

Numar parcela	Categoria de folosinta	Supraf.din masuratori(mp)	Mentuni
1	DR	20810	din care: carosabil - 7405mp zona de siguranta - 13405mp
TOTAL		20810	-

B. DATE REFERITOARE LA CONSTRUCTII

Cod constructie	Destinatia	Suprafata construita la sol(mp)	Mentuni
TOTAL	-	-	-
		Suprafata totala masurata=20810mp	Lungimea tronsonului 2= 1205m
		Suprafata totala masurata=20810mp	

Pe tronson este amplasata o borna kilometrica si 5 table indicatoare.

Persoana autorizata: SC INFOTOP SRL Braila

Confirm executarea masurarilor la teren, corectitudinea intocmirii documentatiei cadastrale si corespondenta acestora cu realitatea din teren

Semnatura si stampila

Data: 22/06/2023

Inspector:

Confirm introducerea imobilului in baza de date integrala si atribuirea numarului cadastral

Semnatura si par

Liliana
Mihaela
Sirghie

Data:

Stampila BCPI

Semnat digital de
Liliana Mihaela
Sirghie
Data: 2023.07.20
10:11:21 +03'00'

433200